



REPÚBLICA POPULAR CHINA POROTOS DE SOJA

Resumen Ejecutivo

- Durante 2011, China importó **52,6 millones** de toneladas, por un valor de **U\$S 29.839 millones**, lo que representó una reducción del 3,9% y un incremento del 18,9% respectivamente comparado con igual período del año anterior. De esa cantidad importada, **22,4 millones** provinieron de **Estados Unidos** (U\$S 12.660 millones), **20,6 millones** de toneladas de **Brasil** (U\$S 11.796 millones) y **7,8 millones** de **Argentina** (U\$S 4.354 millones).
- Durante 2011, la participación de Estados Unidos en el mercado fue de 42%, seguido por Brasil (39%), Argentina (15%) y Uruguay (2%).
- En los primeros tres meses de 2012 China importó **13,3 millones de toneladas de porotos de soja**, un 22% más que durante el mismo trimestre de 2011. Es menester destacar que durante este periodo se invierte el comportamiento observado durante igual trimestre de 2011: Brasil lidera las importaciones, seguido muy de lejos por Estados Unidos y Argentina. No obstante, se estima que dada la reducción en las cosechas de porotos de soja en Sudamérica y la gran demanda China, seguramente a fin de año Estados Unidos siga siendo el mayor exportador de esta oleaginosa a China.
- Comparado con el mismo período del año anterior, las importaciones de nuestro país se han incrementado 606% en volumen. Cabe destacar que durante el año pasado, los primeros embarques ingresaron en junio, mientras que este año se registró actividad desde enero.
- En el 2012 los principales puntos de ingreso de la soja importada fueron Qingdao (25%), Nanjing (15%), Tianjin (8,6%), Dalian (7,2%), Hangzhou (5,7%) y Xiamen (4%).
- **China produjo en la campaña 2011/2012 (Octubre-Septiembre) 14,1 millones de toneladas, importó 58,2 millones de toneladas y el consumo total se ubicó en 73,57 millones de toneladas** (58,63 millones de toneladas se destinaron a molienda). Dicha campaña se inició con un stock de 9,29 millones de toneladas y concluyó con un **excedente de 8,02 millones de toneladas**.
- **Se estima que durante la campaña 2012/2013 (Octubre-Septiembre), China producirá 12,4 millones de toneladas, importará 59,6 millones de toneladas y el consumo total rondará las 74 millones de toneladas.** Con el excedente de la campaña anterior (8,02 millones de toneladas) tan sólo se podrá abastecer el 10,8% de la demanda estimada para este período.
- En la campaña 2011/2012 el **volumen de molienda** se incrementó en 3,75 millones de toneladas; es decir, 6,83% más que en la campaña anterior, llegando a las 58,63 millones de toneladas. En los últimos años la participación de los porotos importados en la molienda total ha ido en aumento. Así, en la campaña 2011/2012 el porcentaje rondará 93%, mientras que en la campaña 2001/02 apenas llegaba al 54%.
- Según estimaciones privadas chinas, en la campaña 2011/12 se espera una leve reducción de la superficie sembrada con soja y del rendimiento promedio por hectárea, alcanzando respectivamente las **9,89 millones de hectáreas y los 1.586 kilogramos por hectárea**. Todo ello resultaría en una **reducción del 9% de la producción, la cual alcanzaría las 14,1**

millones de toneladas. La soja en China se siembra desde finales de abril y en el mes de mayo y se cosecha en septiembre y octubre.

- En la campaña 2010/11 las principales provincias productoras de soja fueron Heilongjiang, con 6,25 millones de toneladas, seguida de Anhui y Henan con 1 millón toneladas. En cuanto al rendimiento por hectárea, Shandong, Liaoning y Hebei encabezaron la lista con 2.746, 2.645 y 2.409 kilos por hectárea respectivamente.
- Durante los primeros meses de 2012, se ha observado una tendencia alcista del precio de referencia promedio semanal de la soja en el mercado de Dalian (FOB), ubicándose por encima de 4.200 RMB (US\$ 665) la tonelada.
- Las exportaciones chinas de porotos de soja durante el 2011 sumaron 199.017 toneladas, 30% más que el mismo período del año anterior. En lo que va de 2012, China ya lleva exportadas 44.327 toneladas. Sus mercados más importantes fueron Corea del Sur, Japón, Corea del Norte y Estados Unidos.

Para mayor información, contactar:

Consejería Agrícola (MAGyP)
Embajada Argentina en la República Popular China
Tel: +86-10-6532 6789/90, ext. 10
Fax: +86-10-6532 0270
Email: odarda@agrichina.org
Website: www.agrichina.org

Índice de tablas y gráficos

| | |
|---|----|
| • Importaciones de Porotos de Soja 2006-2011, por país (tabla) | 4 |
| • Importaciones de Porotos de Soja de China (2006-2011), por país (gráfico) | 5 |
| • Importaciones Mensuales de Porotos de Soja 2011-2012, por país (tabla) | 5 |
| • Participación en el mercado 2010-2011, por país (tabla) | 6 |
| • Participación en el mercado 2011, por país (gráfico) | 6 |
| • Importaciones Mensuales de Porotos de Soja 2011 y 2012, por punto de ingreso | 7 |
| • Principales destinos de las Exportaciones de Porotos de Soja de China 2011-2012, por país (tabla) | 8 |
| • Oferta y demanda de porotos de soja en China (proyecciones hasta mayo 2012) (gráfico y tabla) | 9 |
| • Origen del Poroto utilizado en la molienda (tabla) | 10 |
| • Producción de Porotos de Soja en China, por provincia (tabla) | 11 |
| • Precio Semanal del Poroto de Soja, Dalian FOB (2003-2012) | 12 |
| • Precio Diario del Poroto de Soja (16 de mayo de 2012) (tabla) | 13 |

Importaciones de Porotos de Soja 2006-2011, por país

| Volumen en Toneladas | | | | | | | | | | | | | | |
|------------------------------|------------------|-------------------|-------------------|-------------------|-------------------|-------------------|-------------------|-----------------|-------------|-------------|------------|-------------|-------------|-----------|
| Rango | Origen | 2006 | 2007 | 2008 | 2009 | 2010 | 2011 | Participación % | | | | | | Var. % |
| | | | | | | | | 2006 | 2007 | 2008 | 2009 | 2010 | 2011 | 2010/2011 |
| 1 | EE.UU. | 9.885.167 | 11.634.525 | 15.430.207 | 21.804.971 | 23.590.380 | 22.352.877 | 34,9 | 37,8 | 41,2 | 51,3 | 43,1 | 42,5 | -5,25% |
| 2 | Brasil | 11.649.601 | 10.582.818 | 11.652.699 | 15.993.376 | 18.586.212 | 20.621.123 | 41,2 | 34,3 | 31,1 | 37,6 | 33,9 | 39,2 | 10,95% |
| 3 | Argentina | 6.232.845 | 8.211.373 | 9.845.624 | 3.744.198 | 11.187.265 | 7.838.303 | 22 | 26,6 | 26,3 | 8,8 | 20,4 | 14,9 | -29,94% |
| 4 | Uruguay | 503.672 | 369.436 | 482.071 | 685.576 | 1.347.075 | 1.430.118 | 1,8 | 1,2 | 1,3 | 1,6 | 2,5 | 2,7 | 6,16% |
| 5 | Otros | 12.930 | 20.139 | 20.772 | 317.403 | 74.852 | 391.661 | 0 | 0,1 | 0,1 | 0,7 | 0,1 | 0,7 | 423,25% |
| | Total | 28.284.215 | 30.818.291 | 37.431.373 | 42.545.523 | 54.785.784 | 52.634.082 | | | | | | | -3,93% |
| Valor en Millones U\$S (CIF) | | | | | | | | | | | | | | |
| Rango | Origen | 2006 | 2007 | 2008 | 2009 | 2010 | 2011 | Participación % | | | | | | Var. % |
| | | | | | | | | 2006 | 2007 | 2008 | 2009 | 2010 | 2011 | 2010/2011 |
| 1 | EE.UU. | 2.720 | 4.251 | 8.430 | 9.331 | 11.330 | 12.660 | 36,3 | 37,1 | 38,6 | 49,7 | 45,2 | 42,4 | 11,74% |
| 2 | Brasil | 3.020 | 3.891 | 7.284 | 7.353 | 8.145 | 11.796 | 40,3 | 33,9 | 33,4 | 39,1 | 32,5 | 39,5 | 44,83% |
| 3 | Argentina | 1.619 | 3.160 | 5.804 | 1.650 | 4.978 | 4.354 | 21,6 | 27,6 | 26,6 | 8,8 | 19,8 | 14,6 | -12,54% |
| 4 | Uruguay | 127 | 155 | 291 | 323 | 600 | 808 | 1,7 | 1,4 | 1,3 | 1,7 | 2,4 | 2,7 | 34,67% |
| 5 | Otros | 5 | 7 | 8 | 133 | 36 | 220 | 0,1 | 0,1 | 0 | 0,7 | 0,1 | 0,7 | 511,11% |
| | Total | 7.490 | 11.465 | 21.816 | 18.790 | 25.089 | 29.839 | | | | | | | 18,93% |

Nota: Posición arancelaria (12010091). Fuente: elaboración propia, a partir de datos de la Aduana de China.

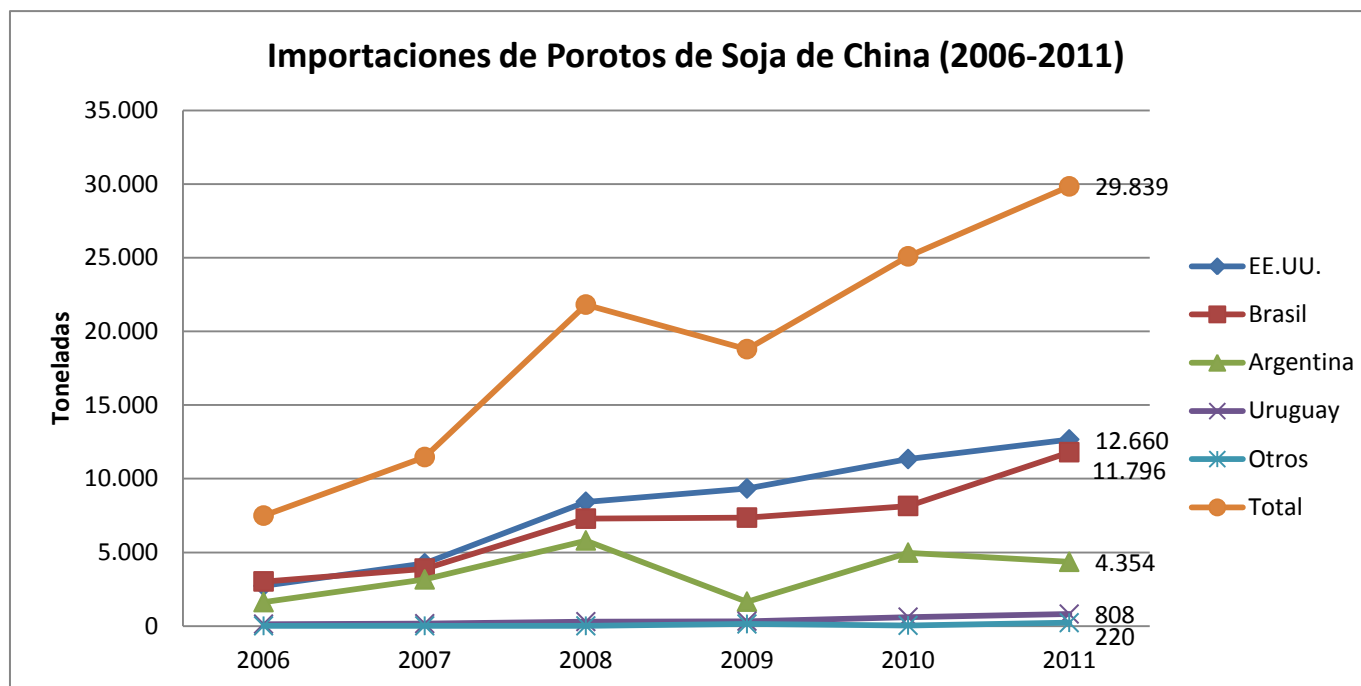

Importaciones Mensuales de Porotos de Soja 2011 - 2012, por país

| Importaciones Mensuales de China de Porotos de Soja en 2011 (por País) (toneladas) | | | | | | | | | | | | | |
|--|------------------|------------------|------------------|------------------|------------------|------------------|------------------|------------------|------------------|------------------|------------------|------------------|-------------------|
| Países | Ene. | Feb. | Mar. | Abr. | May | Jun. | Jul. | Ago. | Sep. | Oct. | Nov. | Dic. | Total / País |
| EEUU | 4.731.048 | 2.318.967 | 3.440.848 | 2.817.992 | 1.567.251 | 331.430 | 59.360 | 196.560 | 285.963 | 538.872 | 2.467.427 | 3.597.153 | 22.352.871 |
| Brasil | 53.973 | 0 | 69.685 | 1.048.226 | 2.996.433 | 3.213.012 | 3.440.433 | 3.066.192 | 2.566.836 | 1.995.047 | 1.336.791 | 834.491 | 20.621.119 |
| Argentina | 86.775 | 0 | 0 | 0 | 0 | 639.690 | 1.411.516 | 962.799 | 1.088.204 | 1.072.848 | 1.714.882 | 861.585 | 7.838.299 |
| Uruguay | 0 | 0 | 0 | 0 | 0 | 0 | 441.895 | 285.181 | 184.703 | 204.467 | 0 | 43.442 | 1.159.688 |
| Canadá | 264.203 | 737 | 561 | 11.439 | 735 | 20.977 | 1.294 | 957 | 968 | 706 | 81 | 84.419 | 387.077 |
| Otros | 1 | 0 | 1 | 1 | 0 | 96.854 | 0 | 0 | 0 | 465 | 177.190 | 505 | 275.017 |
| Total | 5.136.000 | 2.319.704 | 3.511.095 | 3.877.658 | 4.564.419 | 4.301.963 | 5.354.498 | 4.511.689 | 4.126.674 | 3.812.405 | 5.696.371 | 5.421.595 | 52.634.071 |

| Importaciones Mensuales de China de Porotos de Soja en 2012 (por País) (toneladas) | | | | | | | | | | | | | |
|--|------------------|------------------|------------------|------|-----|------|------|------|------|------|------|------|-------------------|
| Países | Ene. | Feb. | Mar. | Abr. | May | Jun. | Jul. | Ago. | Sep. | Oct. | Nov. | Dic. | Total / País |
| EEUU | 3.095.852 | 3.179.724 | 3.768.057 | | | | | | | | | | 10.043.633 |
| Brasil | 986.777 | 618.548 | 9.013.654 | | | | | | | | | | 10.618.979 |
| Argentina | 461.057 | 26.550 | 125.261 | | | | | | | | | | 612.868 |
| Uruguay | 0 | 0 | 0 | | | | | | | | | | 0 |
| Canadá | 0 | 809 | 0 | | | | | | | | | | 809 |
| Otros | 64.535 | 3.868 | 31.435 | | | | | | | | | | 99.838 |
| Total | 4.608.221 | 3.829.499 | 4.826.117 | | | | | | | | | | 13.263.837 |

Fuente: elaborado en base a datos de Aduana de China.

| Participación en el mercado 2010 - 2011 | | |
|---|-------------|-------------|
| País | 2010 | 2011 |
| EEUU | 43,06% | 42,47% |
| Brasil | 33,93% | 39,18% |
| Argentina | 20,42% | 14,89% |
| Uruguay | 2,46% | 2,72% |
| Canadá | 0,14% | 0,74% |
| Otros | 0,00% | 0,52% |
| Total | 100% | 100% |

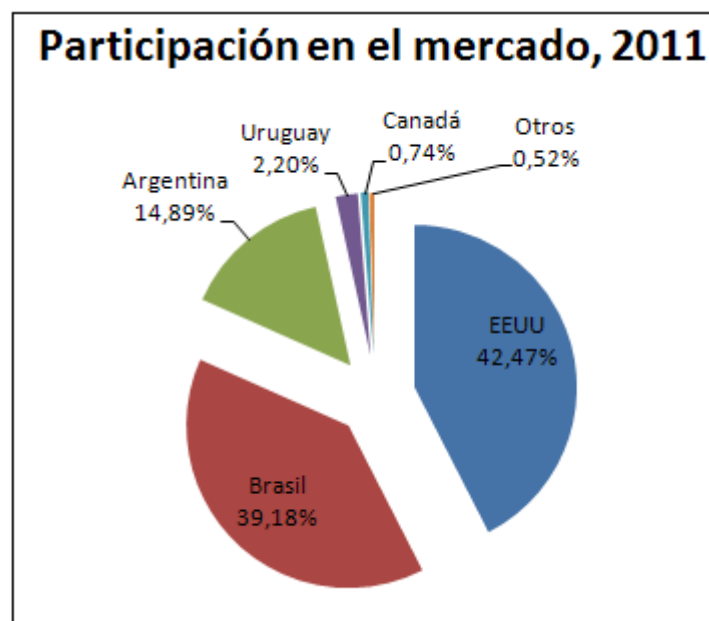

Fuente: elaborado en base a datos de Aduana de China

Importaciones Mensuales de Porotos de Soja 2011 y 2012, por punto de ingreso

| Importaciones de China de Porotos de Soja en 2011 por Puerto de Ingreso (toneladas) | | | | | | | | | | | | | |
|---|------------------|------------------|------------------|------------------|------------------|------------------|------------------|------------------|------------------|------------------|------------------|------------------|-------------------|
| Punto de Ingreso | Ene. | Feb. | Mar. | Abr. | May | Jun. | Jul. | Ago. | Sep. | Oct. | Nov. | Dic. | Total |
| Qingdao | 1.373.798 | 582.403 | 891.296 | 1.092.244 | 1.163.513 | 1.039.577 | 1.464.702 | 1.211.017 | 1.068.230 | 827.893 | 1.224.874 | 1.339.073 | 13.278.620 |
| Nanjing | 804.754 | 154.951 | 407.848 | 511.391 | 876.888 | 527.577 | 666.894 | 763.019 | 587.712 | 594.467 | 1.174.987 | 1.013.860 | 8.084.348 |
| Dalian | 611.832 | 262.199 | 384.960 | 375.437 | 259.267 | 239.984 | 467.683 | 287.300 | 133.914 | 257.961 | 276.467 | 217.923 | 3.774.927 |
| Tianjin | 320.261 | 283.134 | 305.679 | 419.522 | 184.780 | 646.635 | 556.042 | 418.781 | 425.236 | 264.160 | 321.588 | 405.579 | 4.551.397 |
| Hangzhou | 274.096 | 94.627 | 137.552 | 320.563 | 211.909 | 304.363 | 288.249 | 262.934 | 139.624 | 278.429 | 425.524 | 266.157 | 3.004.027 |
| Xiamen | 211.738 | 109.754 | 308.202 | 0 | 65.443 | 114.718 | 246.490 | 200.108 | 243.648 | 100.066 | 311.838 | 201.450 | 2.113.455 |
| Fuzhou | 63.990 | 109.294 | 241.399 | 45.201 | 180.094 | 114.633 | 121.572 | 122.853 | 120.591 | 58.747 | 180.541 | 107.348 | 1.466.263 |
| Ningbo | 126.577 | 52.602 | 81.246 | 107.557 | 122.717 | 82.617 | 130.934 | 64.992 | 100.170 | 16.690 | 163.261 | 101.578 | 1.150.941 |
| Shijiazhuang | 101.594 | | 0 | 65.713 | 129.411 | 0 | 64.224 | 123.965 | 64.901 | 250.682 | 186.678 | 235.523 | 1.222.691 |
| Guangzhou | 382.601 | 155.094 | 26 | 269.571 | 559.570 | 270.828 | 406.469 | 447.029 | 390.986 | 450.189 | 331.550 | 463.280 | 4.127.193 |
| Shenzhen | 126.324 | 43.912 | 443 | 86.096 | 97.664 | 778 | 133.019 | 827 | 65.842 | 65.727 | 132.353 | 66.979 | 819.964 |
| Otros | 738.435 | 471.734 | 752.444 | 584.363 | 713.164 | 960.253 | 808.222 | 608.865 | 785.821 | 647.394 | 966.710 | 1.002.845 | 9.040.250 |
| Total | 5.136.000 | 2.319.704 | 3.511.095 | 3.877.658 | 4.564.420 | 4.301.963 | 5.354.500 | 4.511.690 | 4.126.675 | 3.812.405 | 5.696.371 | 5.421.595 | 52.634.076 |
| Importaciones de China de Porotos de Soja en 2012 por Puerto de Ingreso (toneladas) | | | | | | | | | | | | | |
| Qingdao | 836.992 | 1.048.739 | 1.028.784 | | | | | | | | | | 2.914.515 |
| Nanjing | 630.369 | 586.581 | 835.529 | | | | | | | | | | 2.052.479 |
| Dalian | 513.686 | 316.908 | 462.082 | | | | | | | | | | 1.292.676 |
| Tianjin | 493.680 | 330.107 | 426.542 | | | | | | | | | | 1.250.329 |
| Hangzhou | 129.146 | 264.811 | 190.573 | | | | | | | | | | 584.530 |
| Xiamen | 214.499 | 54.944 | 179.525 | | | | | | | | | | 448.968 |
| Fuzhou | 154.755 | 69.527 | 165.990 | | | | | | | | | | 390.272 |
| Ningbo | 58.572 | 56.248 | 99.041 | | | | | | | | | | 213.861 |
| Shijiazhuang | 115.695 | 219.037 | 198.740 | | | | | | | | | | 533.472 |
| Guangzhou | 379.285 | 149.227 | 26 | | | | | | | | | | 528.538 |
| Shenzhen | 67.400 | 113.121 | 64.247 | | | | | | | | | | 244.768 |

| | | | | | | | | | | | | | |
|--------------|------------------|------------------|------------------|--|--|--|--|--|--|--|--|--|-------------------|
| Otros | 1.014.142 | 620.249 | 1.175.023 | | | | | | | | | | 2.809.414 |
| Total | 4.608.221 | 3.829.499 | 4.826.102 | | | | | | | | | | 13.263.822 |

Fuente: elaborado en base a datos de Aduana de China.

Principales Destinos de las Exportaciones Porotos de Soja de China (2011-2012)

| Exportaciones Mensuales de China de Porotos de Soja en 2011 (por País) (toneladas) | | | | | | | | | | | | | |
|--|---------------|--------------|---------------|---------------|---------------|---------------|--------------|---------------|--------------|--------------|--------------|--------------|----------------|
| Países | Ene. | Feb. | Mar. | Abr. | Mayo | Jun. | Jul. | Ago. | Sep. | Oct. | Nov. | Dic. | Total / País |
| Japón | 4.667 | 2.396 | 4.946 | 5.472 | 4.418 | 4.114 | 2.820 | 1.762 | 2.206 | 1.283 | 3239 | 1922 | 39.245 |
| Corea del Norte | 480 | 145 | 264 | 130 | 18 | 9.644 | 230 | 6.817 | 2.235 | 119 | 30 | 55 | 20167 |
| Corea del Sur | 5.519 | 4.393 | 7.755 | 9.276 | 6.984 | 28.244 | 587 | 761 | 704 | 725 | 7247 | 23086 | 95.281 |
| Estados Unidos | 199 | 176 | 1.578 | 4.386 | 2.258 | 2.058 | 2055 | 916 | 236 | 1399 | 1162 | 404 | 16.827 |
| Otros | 1.858 | 424 | 2.449 | 1.664 | 3.078 | 2.670 | 2.534 | 3.096 | 2.267 | 4.667 | 1.647 | 1.143 | 27.497 |
| Total | 12.723 | 7.534 | 16.992 | 20.928 | 16.756 | 46.730 | 8.226 | 13.352 | 7.648 | 8.193 | 13325 | 26610 | 199.017 |

Fuente: elaborado en base a datos de Aduana de China

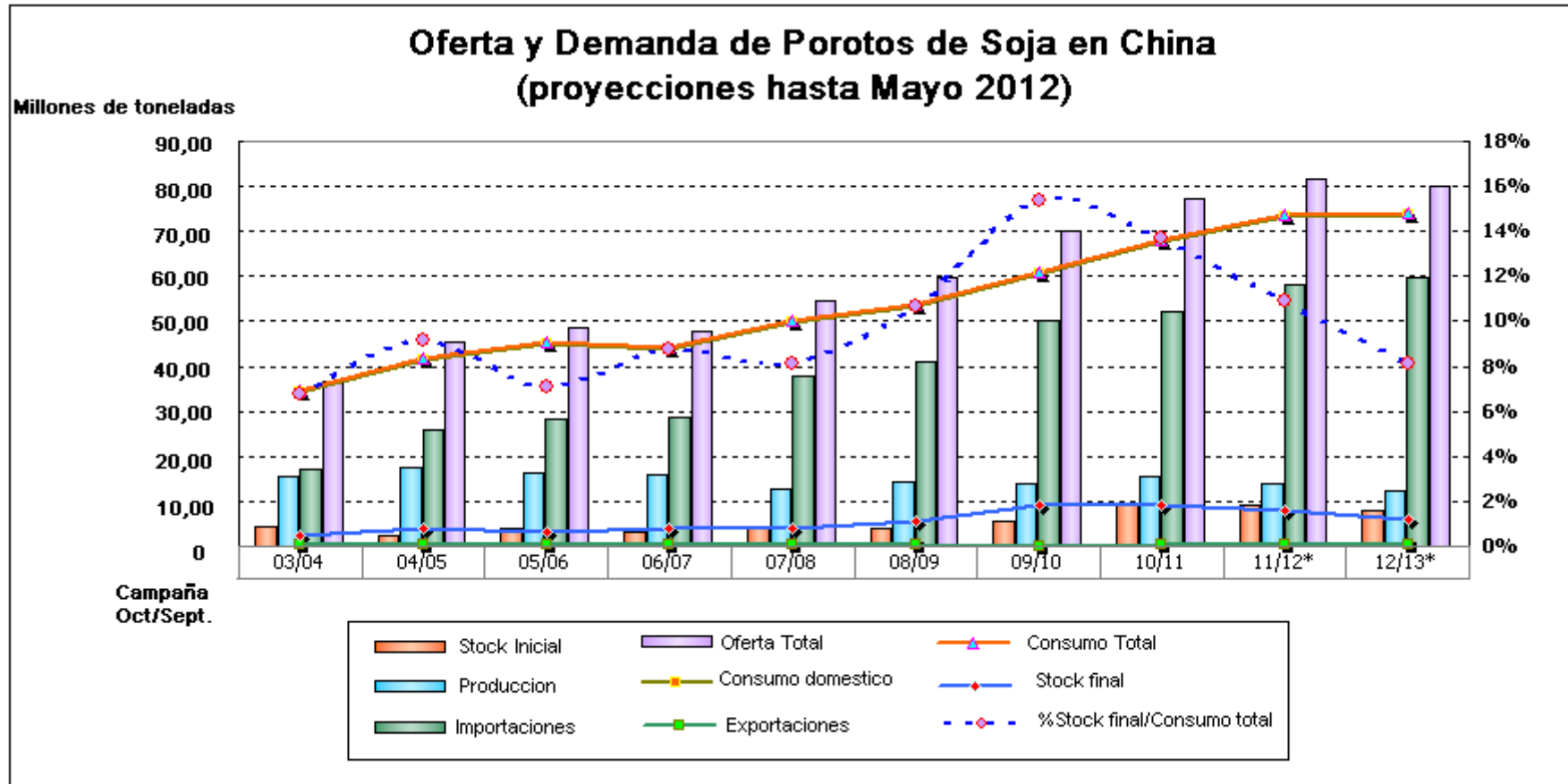

| Oferta de China de Porotos de Soja (en millones de tons.) | | | | | | | | | | |
|--|--------------|--------------|--------------|--------------|--------------|--------------|--------------|--------------|--------------|--------------|
| Campaña (Oct.-Sep.) | 2003/04 | 2004/05 | 2005/06 | 2006/07 | 2007/08 | 2008/09 | 2009/10 | 2010/11 | 2011/12 (*) | 2012/13 (*) |
| Stock Inicial | 4,44 | 2,33 | 3,81 | 3,21 | 3,86 | 4,08 | 5,74 | 9,33 | 9,29 | 8,02 |
| Producción | 15,39 | 17,4 | 16,35 | 15,97 | 12,73 | 14,5 | 14,05 | 15,6 | 14,1 | 12,4 |
| Importación | 16,99 | 25,8 | 28,31 | 28,73 | 37,82 | 41,1 | 50,34 | 52,34 | 58,2 | 59,6 |
| Oferta Total | 36,82 | 45,53 | 48,47 | 47,9 | 54,4 | 59,68 | 70,13 | 77,27 | 81,59 | 80,02 |
| Demanda de China de Porotos de Soja (en millones de tons.) | | | | | | | | | | |
| Campaña (Oct.-Sep.) | 2003/04 | 2004/05 | 2005/06 | 2006/07 | 2007/08 | 2008/09 | 2009/10 | 2010/11 | 2011/12 (*) | 2012/13 (*) |
| Semillas | 0,46 | 0,52 | 0,64 | 0,6 | 0,68 | 0,65 | 0,63 | 0,64 | 0,6 | |
| Consumo | | | | | | | | | | |
| Alimentos/Industrial | 9,4 | 10,3 | 10,8 | 10,53 | 10,7 | 11,51 | 11,7 | 12 | 12,36 | |
| Molienda total | 23,97 | 30,26 | 33,08 | 32,07 | 38,04 | 40,99 | 47,87 | 54,88 | 58,63 | |
| - A partir de poroto local | 6,97 | 6,96 | 6,6 | 5,93 | 5,33 | 5,78 | 4,95 | 5,2 | 4,25 | |
| - A partir de poroto importado | 17 | 23,3 | 26,48 | 26,14 | 32,71 | 35,21 | 42,92 | 49,68 | 54,38 | |
| Pérdida | 0,35 | 0,35 | 0,39 | 0,41 | 0,45 | 0,4 | 0,42 | 0,41 | 0,4 | |
| Consumo doméstico | 34,17 | 41,42 | 44,91 | 43,61 | 49,87 | 53,55 | 60,62 | 67,72 | 73,27 | 73,70 |
| Exportación | 0,32 | 0,3 | 0,36 | 0,43 | 0,45 | 0,4 | 0,17 | 0,25 | 0,30 | 0,32 |
| Consumo Total | 34,49 | 41,72 | 45,26 | 44,04 | 50,32 | 53,94 | 60,8 | 67,97 | 73,57 | 74,02 |
| Stock Final | 2,33 | 3,81 | 3,21 | 3,86 | 4,08 | 5,74 | 9,33 | 9,29 | 8,02 | 6,00 |
| % stock final/ consumo total | 6,74% | 9,13% | 7,08% | 8,76% | 8,11% | 10,64% | 15,35% | 13,67% | 10,91% | 8,11% |

Nota (*): Estimación. Fuente: elaboración propia. en base a datos de Shanghai JC Intelligence Co.

Campaña

| | Origen del Porotos Utilizado en la Molienda | | | | | | | | | |
|------------------|---|---------|---------|---------|---------|---------|---------|---------|---------|-------------|
| | 2002/03 | 2003/04 | 2004/05 | 2005/06 | 2006/07 | 2007/08 | 2008/09 | 2009/10 | 2010/11 | 2011/12 (*) |
| Poroto local | 26,44% | 29,08% | 23,00% | 19,95% | 18,49% | 14,01% | 14,10% | 10,34% | 9,48% | 7,25% |
| Poroto importado | 73,56% | 70,92% | 77,00% | 80,05% | 81,51% | 85,99% | 85,90% | 89,66% | 90,52% | 92,75% |

Nota (*): Estimación. Fuente: elaboración propia. en base a datos de Shanghai JC Intelligence Co.

Producción de Porotos de Soja en China, por provincia

| Región | Área Cultivada (en millones de Ha) | | | | | Rendimiento (en Kg./Ha) | | | | | Producción (en millones de tons.) | | | | | Cambios producción 2010/11 vs. 2011/12 | |
|-------------------|------------------------------------|-------------|-------------|-------------|-------------|-------------------------|--------------|--------------|--------------|--------------|-----------------------------------|--------------|--------------|--------------|--------------|--|-------------|
| | 2007/08 | 2008/09 | 2009/10 | 2010/11 | 2011/12 (*) | 2007/08 | 2008/09 | 2009/10 | 2010/11 | 2011/12 (*) | 2007/08 | 2008/09 | 2009/10 | 2010/11 | 2011/12 (*) | Vol. | % |
| Nacional | 8,75 | 9,18 | 9,35 | 9,67 | 8,89 | 1.454 | 1.580 | 1.503 | 1.614 | 1.586 | 12,73 | 14,50 | 14,05 | 15,60 | 14,10 | -1,50 | -9,6 |
| Heilongjiang | 3,81 | 3,94 | 3,89 | 3,80 | 3,38 | 1.102 | 1.575 | 1.221 | 1.645 | 1.561 | 4,20 | 6,20 | 4,75 | 6,25 | 5,28 | -0,97 | -15,5 |
| Mongolia Interior | 0,76 | 0,72 | 0,70 | 0,70 | 0,65 | 1.508 | 1.528 | 1.175 | 1.357 | 1.349 | 1,14 | 1,10 | 0,82 | 0,95 | 0,88 | -0,07 | -7,7 |
| Anhui | 0,94 | 0,95 | 0,92 | 0,83 | 0,85 | 1.211 | 1.189 | 1.087 | 1.244 | 1.240 | 1,14 | 1,13 | 1,00 | 1,03 | 1,05 | 0,02 | 2,3 |
| Jilin | 0,44 | 0,48 | 0,40 | 0,44 | 0,41 | 1.764 | 2.300 | 1.785 | 1.702 | 1.700 | 0,78 | 1,10 | 0,71 | 0,74 | 0,70 | -0,05 | -6,1 |
| Henan | 0,47 | 0,58 | 0,52 | 0,60 | 0,60 | 1.816 | 1.643 | 1.827 | 1.638 | 1.637 | 0,85 | 0,95 | 0,95 | 0,98 | 0,98 | 0,00 | 0,4 |
| Shandong | 0,17 | 0,18 | 0,15 | 0,14 | 0,16 | 2.423 | 2.571 | 2.667 | 2.746 | 2.735 | 0,41 | 0,45 | 0,40 | 0,39 | 0,42 | 0,03 | 8,7 |
| Hebei | 0,19 | 0,25 | 0,21 | 0,22 | 0,24 | 1.936 | 2.084 | 2.286 | 2.409 | 2.400 | 0,36 | 0,52 | 0,48 | 0,53 | 0,58 | 0,05 | 8,7 |
| Liaoning | 0,13 | 0,16 | 0,11 | 0,16 | 0,14 | 2.462 | 2.500 | 2.409 | 2.645 | 2.636 | 0,32 | 0,40 | 0,27 | 0,41 | 0,37 | -0,04 | -10,0 |
| Sichuan | 0,21 | 0,27 | 0,32 | 0,28 | 0,29 | 2.201 | 1.648 | 1.750 | 1.464 | 1.463 | 0,46 | 0,45 | 0,56 | 0,41 | 0,42 | 0,01 | 1,7 |
| Shanxi | 0,21 | 0,21 | 0,20 | 0,20 | 0,20 | 1.255 | 1.033 | 1.000 | 1.150 | 1.149 | 0,27 | 0,22 | 0,20 | 0,23 | 0,22 | -0,01 | -2,6 |
| Hubei | 0,11 | 0,14 | 0,12 | 0,13 | 0,14 | 2.237 | 2.074 | 2.000 | 2.400 | 2.400 | 0,26 | 0,28 | 0,24 | 0,30 | 0,32 | 0,02 | 8,0 |
| Yunnan | 0,81 | 0,16 | 0,14 | 0,12 | 0,11 | 2.210 | 1.188 | 1.286 | 1.250 | 1.248 | 0,18 | 0,19 | 0,18 | 0,15 | 0,13 | -0,02 | -12,7 |
| Shaanxi | 0,18 | 0,14 | 0,14 | 0,14 | 0,15 | 1.372 | 1.057 | 1.064 | 1.143 | 1.147 | 0,25 | 0,15 | 0,15 | 0,16 | 0,17 | 0,01 | 7,5 |
| Guangxi | 0,09 | 0,17 | 0,13 | 0,13 | 0,12 | 1.596 | 1.012 | 1.115 | 1.040 | 1.117 | 0,14 | 0,17 | 0,15 | 0,13 | 0,13 | 0,00 | 3,1 |
| Jiangsu | 0,22 | 0,25 | 0,25 | 0,26 | 0,27 | 2.541 | 1.702 | 1.829 | 1.750 | 1.748 | 0,56 | 0,42 | 0,45 | 0,46 | 0,47 | 0,02 | 3,7 |
| Hunan | 0,09 | 0,17 | 0,17 | 0,17 | 0,18 | 2.372 | 1.807 | 1.905 | 1.765 | 1.760 | 0,20 | 0,30 | 0,32 | 0,30 | 0,31 | 0,01 | 2,7 |
| Gansu | 0,10 | 0,15 | 0,14 | 0,15 | 0,14 | 1.566 | 1.179 | 1.185 | 1.241 | 1.236 | 0,16 | 0,17 | 0,16 | 0,18 | 0,17 | -0,01 | -3,9 |
| Zhejiang | 0,05 | 0,06 | 0,04 | 0,06 | 0,06 | 2.380 | 1.833 | 2.500 | 2.364 | 2.350 | 0,12 | 0,11 | 0,10 | 0,13 | 0,14 | 0,01 | 8,5 |
| Otros | 0,51 | 0,23 | 0,81 | 1,17 | 0,83 | 1.832 | 874 | 2.671 | 1.607 | 1.622 | 0,94 | 0,20 | 2,17 | 1,88 | 1,35 | -0,53 | -28,3 |

Nota (*): Estimación. Fuente: en base a datos de Shanghai JC Intelligence Co.

Precio Semanal del Poroto de Soja (2003-2012), Dalian FOB (al 16 de Mayo de 2012)

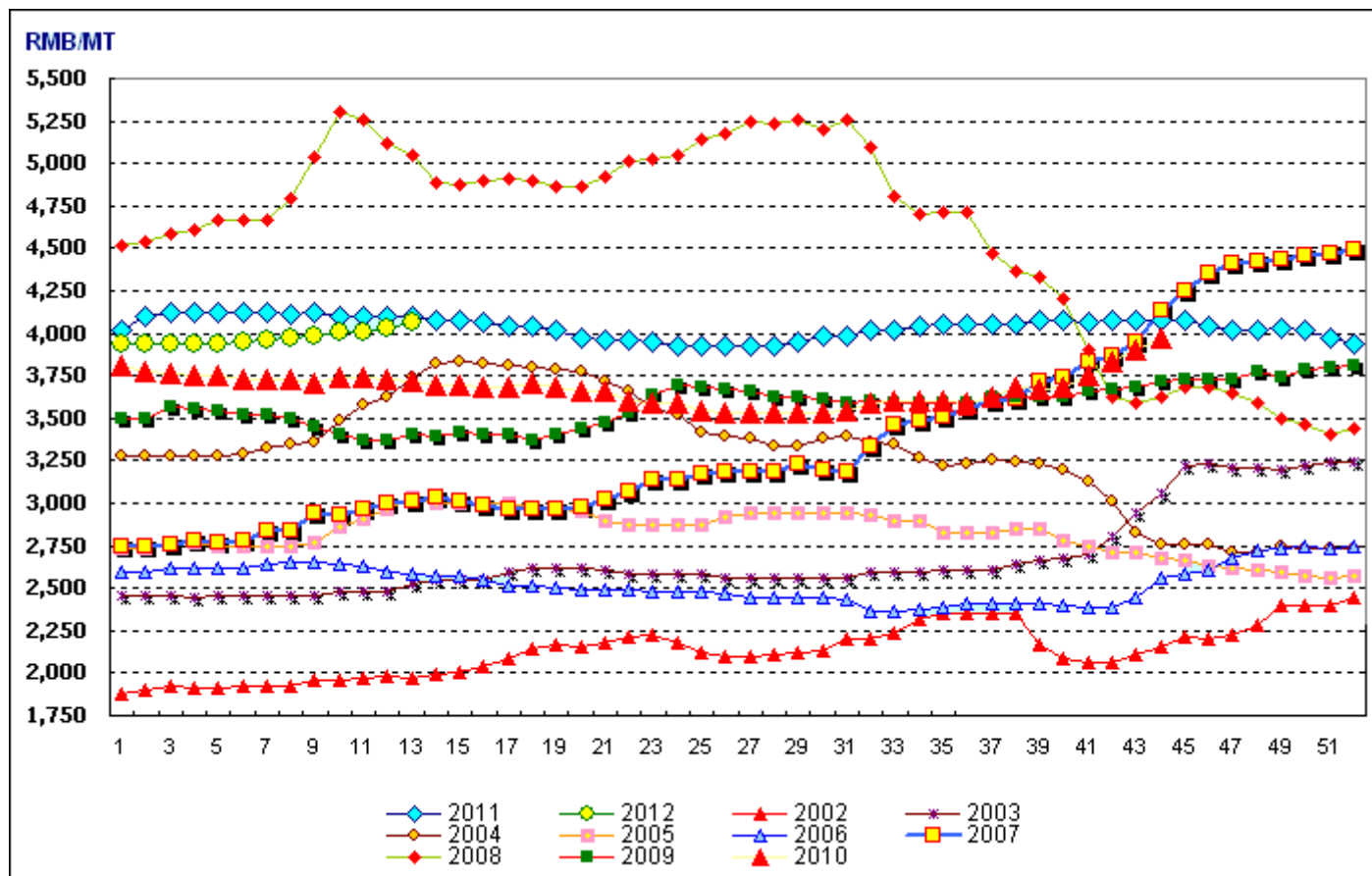

Fuente: Shanghai JC Intelligence Co.

Precio Diario del Poroto de Soja

(16 de Mayo de 2012)

| Precios | | | | | |
|-------------------------------------|--------------|--------------|--------|---------------------|------------------|
| | Región | RMB/Tonelada | Cambio | Equivalente en US\$ | Origen |
| Poroto de soja producido localmente | Harbin | 4.240 | 0 | 671.84 | Noreste de China |
| | Dalian | 4.250 | 0 | 673.43 | |
| | Tianjin | 4.250 | 0 | 673.43 | |
| | Jinan | 4.300 | 0 | 681.35 | |
| Poroto de soja importado | Dalian | 4.250 | 0 | 673.43 | Estados Unidos |
| | Tianjin | 4.200 | 0 | 665.5 | |
| | Qingdao | 4.400 | 0 | 697.2 | |
| | Zhangjiagang | 4.380 | 0 | 694.03 | |
| | Shanghai | 4.350 | 0 | 689.27 | |
| | Ningbo | 4.350 | 0 | 689.27 | |
| Huangpu | 4.250 | 0 | 673.43 | | |

Fuente: Shanghai JC Intelligence Co.

US\$ 1 = 6,311

Aclaración:

1. Los precios del poroto de soja producido localmente están basados en entregas a los molinos. incluyen 13% IVA.
2. Los precios del poroto de soja producido localmente son para soja de Grado 3 o Grado 2 con contenido de aceite de 17%-18%.
3. Los precios del poroto de soja importado de los Estados Unidos son precios de distribución en los puertos principales. incluyen costos de importación y están basados en el precio de soja de Grado 2 con contenido de aceite de 19%-20%.